

# L'inform ANMIC



Anno XXIX  
N° 1 - Giugno 2024

## IL NOTIZIARIO DELL'INVALIDO CIVILE VALTELLINESE

Poste Italiane S.p.A. - Spedizione in Abbonamento Postale - D.L. 353/2003 (conv. in L. 27/02/2004 n. 46) art. 1, comma 2, DCB Sondrio  
Autorizzazione Tribunale di Sondrio N. 282 del 10/10/97  
Direttore Responsabile: Moretti Gerardo - Via Delle Prese, 7 - 23100 SONDRIO  
Tipografia: LITO POLARIS - Via Stelvio, 24, 23020 Poggiridenti SO

€ 0,05

Pubblicazione quadrimestrale dell'ENTE NAZIONALE DI TUTELA E RAPPRESENTANZA DELLE PERSONE CON DISABILITÀ  
Ente Morale D.P.R. del 23/12/78 - G.U. n° 82 del 3/3/79

SEDE PROVINCIALE DI SONDRIO - Via delle Prese, 7 - 23100 SONDRIO

Tel. 0342 514387 - Cell. 334 2660419 - Fax 0342 517082 - E-mail: anmic.sondrio@novanet.it

## Essere fedeli al proprio mandato

**Gerardo Moretti**  
presidente provinciale

**F**in dal primo giorno, dal momento di fondazione dell'associazione, ANMIC è rimasta sempre fedele al proprio mandato. Il nostro interesse principale – primo e ultimo, potremmo dire – è rappresentare gli interessi, morali ed economici, degli invalidi civili. Allo stesso tempo, ci battiamo per tutelarne i diritti, così da assicurare a tutti un'esistenza dignitosa e degna di questo nome.

Ecco perché negli ultimi mesi, tanto a livello regionale, quanto in provincia di Sondrio, abbiamo fatto sentire a più riprese la nostra voce affinché non passassero minimamente sotto traccia i tagli che il *Piano nazionale per la non autosufficienza* ha portato con sé, mettendo duramente a prova le persone con disabilità e quanti le assistono quotidianamente.

La Lombardia è stata la prima regione ad adeguarsi a tale *Piano*, che prevede – come tutti ormai sanno – una variazione non certo indifferente del contributo, peraltro già limitato, finora corrisposto sotto forma di assegno di cura. Almeno teoricamente, i fondi sottratti ai

*caregiver* servirebbero a finanziare e potenziare i cosiddetti “servizi diretti”, dalle varie sfaccettature: si passa dall'assistenza domiciliare sociale e sanitaria alle attività dei centri diurni. Peccato, però, che almeno per il momento tutto ciò appaia decisamente di difficile attuazione in molte zone d'Italia. E, tra queste, compare di certo anche la nostra provincia di Sondrio, caratterizzata da una grande dispersione di piccoli centri, da Livigno alla Valchiavenna, e dalla carenza di figure professionali che possano svolgere tali funzioni.

Ecco perché ricordiamo ancora una volta che senza adeguati correttivi al *Piano* stesso, le conseguenze saranno drammatiche, non solo in Lombardia, ma in tutto il Paese.

La nostra regione, come si diceva, è stata la prima ad applicare le indicazioni del nuovo *Piano nazionale per la non autosufficienza 2022-2024*: inizialmente, alla sua entrata in vigore a partire dal 1° giugno, avrebbe comportato un taglio di ben 250 euro agli assegni di cura. A dir poco una follia, insomma, che avrebbe reso ancor più precaria la posizione dei *caregiver* familiari, spesso costretti a rinunciare al lavoro e alla vita sociale per



assistere i propri cari disabili. Grazie all'intenso confronto istituzionale avuto dalle associazioni, con ANMIC in prima fila, con tanto di manifestazione in piazza a Milano il 16 aprile scorso, siamo riusciti ad ottenere una rimodulazione da parte di Regione Lombardia. Si tratta, tuttavia, soltanto di una misura temporanea, in vigore fino alla fine di quest'anno. E poi? Per gli anni futuri? Proprio l'incertezza è il maggior problema che contraddistingue l'avvenire. A oggi abbiamo compreso che le Regioni potranno solo impegnarsi a mitigare il danno creato dai tagli del *Piano nazionale* cercando di limitare le ricadute sui disabili gravi e gravissimi. Noi, invece, vogliamo essere certi che le persone con disabilità continuino a ricevere il contributo di cui hanno diritto.

Facciamo sentire la nostra voce, inoltre, affinché anche coloro che presenteranno la richiesta in futuro possano contare su quest'aiuto tutt'altro che indifferente.

ANMIC Sondrio, peraltro, nelle scorse settimane ha organizzato un corso di formazione per i *caregiver*: ci piace pensare che, nel momento in cui il legislatore ha previsto dei tagli, noi siamo andati controcorrente, occupandoci concretamente delle esigenze delle persone più fragili e di chi le assiste con amore e con totale dedizione.

**Alla luce di tutto ciò, infine, mi permetto di ricordare come il sostegno alla nostra associazione divenga sempre più necessario per scongiurare quelle politiche di tagli che incombono sulle famiglie delle persone con disabilità. Non smetteremo di lottare per ottenere un sistema di politiche e di interventi in grado di colmare le lacune strutturali più gravi (della sanità e del welfare, per fare due esempi). Ciò che sta accadendo ora, invece, sembra andare in direzione opposta: ecco perché continueremo a vigilare e a far sentire la nostra voce, a nome di tutti gli associati.**

# Ferie estive 2024

Si comunica che gli uffici di **SONDRIO** resteranno chiusi per ferie da **LUNEDÌ 12** a **SABATO 17 AGOSTO**.

I recapiti zonali di **TIRANO** e **MORBEGNO** resteranno **CHIUSI TUTTO IL MESE DI AGOSTO** e riapriranno rispettivamente:  
- **MORBEGNO** lunedì 2 settembre  
- **TIRANO** mercoledì 11 settembre

Il recapito zonale di **SONDALO** resterà chiuso solo l'8 e il **15 AGOSTO**, gli altri giovedì il servizio sarà regolarmente svolto.

## Barriere architettoniche e bonus 75%

### Le novità per il 2024

**C**on il decreto legge n. 112 del 2023, pubblicato ieri in Gazzetta Ufficiale, il Consiglio dei Ministri ha introdotto alcune novità sul provvedimento concernente le agevolazioni previste per la **riqualificazione edilizia, bonus 110%, e per l'eliminazione delle barriere architettoniche, bonus 75%**.

Per il **2024** vengono ammessi interventi volti all'abbattimento delle barriere architettoniche afferenti all'eliminazione di **scale, rampe, installazioni o sostituzioni di ascensori, servoscala e piattaforme elevatrici, interventi che dovranno naturalmente rispettare gli standard di accessibilità e fruibilità previa dichiarazione di asseverazione firmata da un tecnico abilitato**.

Vengono esclusi interventi volti alla sostituzione di infissi, installazione di sistemi per la domotica.

Con il nuovo provvedimento lo sconto in fattura o la cessione del credito sarà ammessa ai condomini a destinazione abitativa solo e limitatamente per gli interventi effettuati su parti comuni.

Lo sconto in fattura o la cessione del credito sarà consentito naturalmente anche alle persone fisiche purché gli interventi sono effettuati sulla prima casa di cui siano proprietari o su abitazioni in cui abbiano diritto reale di godimento, a condizione che non abbiano un reddito superiore a 15.000 euro. Tale limite di reddito non si applica nel caso in cui nel nucleo familiare sia presente una persona con disabilità riconosciuta e in possesso dei requisiti della legge 104/1992, art. 3. **Rimane in vigore, per le opere che verranno avviate per il 2024, la possibilità della detrazione fiscale per importi successivi all'esecuzione dei lavori e al loro relativo saldo.** Infine, considerato che nel nostro ordinamento giuridico le norme di legge dispongono sono per l'avvenire, cioè non hanno effetto retroattivo ovvero intervengono a disciplinare i rapporti e le situazioni che si verificano dopo la loro entrata in vigore, questi nuovi interventi non si applicano alle opere contrattualizzate, eseguite o iniziate nel 2023.

## Reversibilità anche ai nipoti orfani inabili al lavoro

**P**ensione di reversibilità anche ai nipoti orfani inabili al lavoro. L'Inps con una nota, ha indicato le modalità per le istruzioni per dare efficacia alla sentenza della sentenza della Corte costituzionale n. 88 del 2022, che riconosce anche i nipoti maggiorenni orfani riconosciuti inabili al lavoro, viventi a carico degli ascendenti, sono inclusi tra i destinatari diretti e immediati della pensione ai superstiti.

Con una nota, l'Istituto previdenziale fa sapere di aver stabilito le modalità per: "la liquidazione ai nipoti aventi diritto, salvo sentenza passata in giudicato, che presenteranno in tal senso apposita richiesta; la riliquidazione delle pensioni riconosciute in favore di altre categorie di superstiti contitolari, il cui diritto risulti compatibile con quello dei nipoti aventi diritto; la revoca delle pensioni già riconosciute in favore di categorie di superstiti il cui diritto risulti incompatibile con quello dei nipoti aventi diritto.

In ragione dell'unitarietà della tutela previdenziale riconosciuta in favore dei superstiti, in caso di morte dell'ascendente, il riferimento alla pensione di reversibilità - trattamento riconosciuto per la morte del pensionato - deve essere inteso anche alla pensione indiretta. Ne consegue che, per effetto della sentenza, i nipoti maggiorenni orfani riconosciuti inabili al lavoro, a carico degli ascendenti, sono inclusi tra i destinatari diretti e immediati della pensione ai superstiti".

Per quanto concerne la verifica della condizione della vivenza a carico degli ascendenti, l'Inps chiarisce che, «fermo restando l'accertamento della non autosufficienza economica, deve essere dimostrato il mantenimento abituale da parte dell'ascendente in caso di non convivenza».



# Supplemento di pensione Inps

**I supplemento di pensione** è una prestazione INPS che spetta ai titolari di pensione principale, supplementare o di assegno ordinario di invalidità che continuando a lavorare versano i relativi **contributi**. Consiste in un **aumento dell'importo** della pensione di cui si è titolari, da calcolare

sulla base della tipologia di trattamento e dei contributi versati a partire dalla data di pensionamento. Può essere concesso solamente a condizione che siano trascorsi almeno **cinque anni** dalla data di decorrenza della pensione, due anni nel caso della gestione separata. Il supplemento di pensione spetta ai titolari di pensione che hanno versato contributi all'INPS lavorando dopo la data di decorrenza della pensione. In particolare è riservato ai titolari della pensione principale, supplementare o dell'assegno ordinario di invalidità.



# Contrassegno parcheggio Disabili

Il contrassegno disabili è un certificato ufficiale rilasciato dai Comuni a:

- Persone con disabilità permanente e capacità di deambulazione ridotta.
- Persone non vedenti.
- Persone con disabilità temporanea, limitata a un periodo specifico di guarigione.



## Attenzione!!!

**C**i capita di ricevere segnalazioni e/o richieste di intervento per una serie di motivazioni che esulano dalla competenza dell'Associazione. È infatti per noi difficile promuovere interventi che, pur desiderando sinceramente aiutare, non ci sono possibili essendo competenza di autorità giudiziaria o pubbliche amministrazioni nei confronti delle quali è possibile agire solo se in presenza di elementi oggettivi spesso mancanti nelle segnalazioni a noi indirizzate. Per l'Associazione è importante fornirvi queste precisazioni, per evitare incomprensioni che potrebbero generare un senso di sfiducia/ abbandono, del tutto improprio, poiché l'Associazione è e vi sarà vicina, **per tutto quanto possibile**. Confidiamo nella vostra comprensione, grazie per l'attenzione.

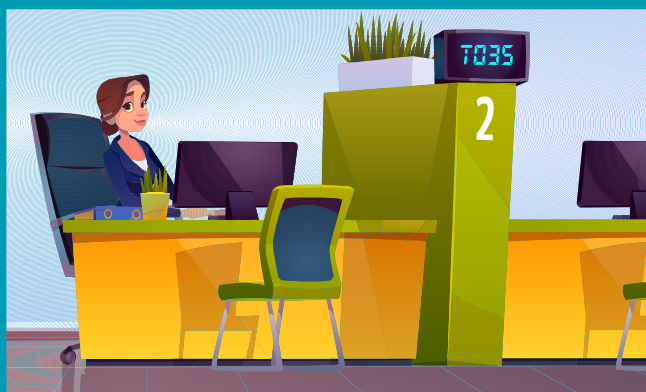

## Esenzione Canone Rai

**L'**esenzione dal pagamento del Canone TV è prevista, oltre che per i diplomatici e militari stranieri, per le seguenti persone:

- cittadini ultra 75enni con reddito basso;
- cittadini intestatari di utenza elettrica residenziale che non detengono la tv.

Nel caso dei cittadini ultra 75enni, l'esenzione viene riconosciuta se il loro reddito annuo non supera gli 8.000 euro. Per "reddito" va inteso quello percepito dal richiedente più eventualmente quello del coniuge o del soggetto unito civilmente; oltretutto nel nucleo non devono esserci soggetti conviventi titolari di un reddito proprio (ad esempio i figli), fatta eccezione per collaboratori domestici, colf e badanti.

L'esenzione legata al non possesso della tv, una volta trasmessa, non avrà validità anche per gli anni successivi: si tratta quindi di un'istanza

da rinnovare anno per anno, chiaramente se ve ne sussistono le condizioni.

Per gli over 75 invece la regola sulla validità temporale dell'esenzione funziona esattamente al contrario: cioè se dopo il primo anno le condizioni di esenzione permangono – quindi se il reddito dei due coniugi o del solo contribuente over 75 si mantiene entro gli 8.000 euro – si può continuare a beneficiare dell'agevolazione anche nelle annualità successive, senza procedere alla presentazione di nuove dichiarazioni.

Per aver diritto all'esenzione occorre presentare un'istanza (in pratica una dichiarazione sostitutiva) all'Agenzia delle Entrate.





2024

# Maggior valore alla vostra

# Tessera Anmic 2024

## Hanno fornito condizioni di favore

**Proposte pervenute da Aziende che hanno deciso di riservare condizioni vantaggiose ai SOCI**

I nostri associati possono usufruire gratuitamente di numerosi sconti e particolari condizioni su prodotti e servizi in aziende e pubblici esercizi convenzionati con Anmic Sondrio. Le convenzioni forniscono opportunità esclusive, utilizzabili in molti settori. Possono essere considerati regolarmente associati coloro che sono in possesso della tessera ANMIC 2024 e, sino a tutto giugno 2024, per coloro che sono in possesso della tessera ANMIC 2023. Le agevolazioni vengono pubblicate e puntualmente aggiornate sul sito ([www.anmicsondrio.it](http://www.anmicsondrio.it)) che invitiamo a consultare periodicamente. Ulteriori aggiornamenti possono essere richiesti presso i nostri uffici o segnalando la propria email ed il cellulare. Consulta il nostro sito per tutti gli aggiornamenti.

### le seguenti aziende e pubblici esercizi

- **CRÉDIT AGRICOLE**  
Convenzione Associati  
Enti del Terzo Settore
- **NEGOZI CRAI ARCEV**  
(qui a fianco i negozi aderenti)
- **FARMACIA** Castione Andevenno
- **FARMACIA DELEBIO**
- **SCIEGHI ASSICURAZIONI**  
Agenzia Generale di Sondrio
- **ORTOPEDIA BORELLI** Sondrio
- **L'UDITO AUDIOROSO**  
Sondrio, Morbegno, Delebio, Chiavenna, Tirano, Bormio
- **HIPPOCRATES**  
Ambulatorio Medico Fisioterapico - Sondrio
- **GRUPPO L'AUTO SRL**  
Montagna in Valtellina,  
Cosio Valtellino, Delebio
- **MIOTTO MOBILI** - Bianzone, Valdidentro
- **FOLINI ARREDAMENTI** Chiuro
- **CIPOLLA MAURO Electronic House**  
Sondrio
- **ANGELONI casa&contract**  
Chiuro e Bormio
- **OTTICA LAZZERI** - Sondrio
- **OTTICA PANIZZA** - Sondrio e Tirano
- **VISION OTTICA CASTELNUOVO**  
Sondrio
- **BENCIVENNI ALESSIO**  
IDROTERMOSANITARI - Piateda
- **CUOREMATTO** Bed & Breakfast  
Poggiridenti
- **PALESTRA GYMCENTER** - Sondrio
- **VIMEC** - Sondrio
- **CARTOLERIA**  
**LENOCI E DE PEVERELLI SRL**  
Via Cesare Battisti, 6 - 23100 Sondrio
- **OTTICA SPECKENHAUSER snc**  
Corso Italia, 8 - 23100 Sondrio
- **GHE.BA.GAS FERRAMENTA**  
**E FORNITURE INDUSTRIALI**  
Albosaggia, Chiuro, Cosio Valtellino

### Negozi Crai aderenti

- **SALINETTI LUIGI DI A. & C. SNC**  
Via alle Scuole, 290/1 - Polaggia  
BERBENNO DI VALTELLINA
- **ALE & BETTY**  
**di SILVA DOS SANTOS ALESSIA**  
Via Roma, 12 - BIANZONE
- **GUSMEROLI LUCA & C. SNC**  
Via Volta, 89 - CHIAVENNA
- **RATTI RICCARDO & C. SNC**  
Piazza Pestalozzi, 22 - CHIAVENNA
- **PONTIGGIA F.LLI di R. & C. SNC**  
Viale Stampa, 2 - GRAVEDONA
- **ALIMENTARI OSMETTI SNC**  
**di OSMETTI LUCIA E MAURO**  
Via Patrioti, 33 - GROSOTTO
- **GUSMEROLI LUCA & C. SNC**  
Viale Europa, 1 - MESE
- **RATTI RICCARDO & C. SNC**  
Via Nazionale, 31 - Borgonuovo  
PIURO
- **PONTIGGIA F.LLI DI R. & C. SNC**  
Via Roma, 20 - ROGOLO
- **RAINERI SAS DI RAINERI LIVIO & C.**  
Via Vanoni, 22 - SONDALO
- **CRAI ALIMENTARI PAGANONI**  
**di PAGANONI NICOLA**  
Via Bonfadini, 42 - SONDRIO
- **CAMBIAGHI MAURIZIO & C. SNC**  
Piazza Caduti, 15 - TRAONA
- **SUPERMERCATO GURINI di GURINI**  
**MICHELE & C. SNC**  
Via Livigno 15 - Isolaccia - VALDIDENTRO
- **MAFIMARKET SNC DI SOSIO**  
**CLEMENTE E FIGLI**  
Piazza S. Abbondio, 9  
VALDIDENTRO - SEMOGO
- **RAINERI SAS DI RAINERI LIVIO & C.**  
Via Al Forte, 4 - Oga - VALDISOTTO
- **GUSMEROLI LUCA & C. SNC**  
Via Roma, 18 - VILLA DI CHIAVENNA
- **FRACIA ARCEVCOMM SR.**  
Via Nazionale, 1 - CHIURO

# I Care So Much

## Concluso con successo il corso per CAREGIVER

**S**ono stati circa ottanta gli iscritti ad aver partecipato al corso **I care so much**, promosso da ANMIC Sondrio per approfondire le principali tematiche in merito alla cura familiare di una persona con disabilità. «È stata un'occasione importante di formazione a tutti i livelli - spiega il nostro presidente Gerardo Moretti - dalle mansioni più pratiche alle indicazioni teoriche e legislative».

A oltre trenta partecipanti da remoto, si sono associati circa cinquanta iscritti che hanno preso parte al corso - nei mesi di marzo e aprile - in presenza, all'istituto "De Simoni-Quadrio" di

Sondrio. «Un buon numero, assolutamente. Tra di loro, anche una classe della scuola, che ha seguito e partecipato con grande attenzione. Guai a dire che i giovani sono disinteressati: potrebbero sembrare tali nel momento in cui gli adulti non li coinvolgono attivamente». Proprio il contrario, insomma, di quanto successo con la formazione di Anmic. «Presto o tardi, del resto, si è tutti caregiver. Ecco perché è bene che anche i giovani siano pronti ad assistere un loro parente fragile in maniera serena e consapevole», ancora Moretti. «Ci teniamo parecchio alla formazione: i corsi che organizziamo



partono sempre dalle problematiche più ricorrenti che riceviamo quotidianamente nel nostro lavoro d'ufficio. Riteniamo opportuno, di conseguenza, rendere questi temi materiale comune, su cui riflettere e lavorare insieme». Il corso sulla figura del caregiver è stato condotto da Andrea Piccolini, psicologo e tecnico del comitato

regionale Anmic, e da Paolo Colli, psicoterapeuta e docente universitario. Dalla questione spinosa del "burnout" alla riflessione sul concetto di "eubiosia", si è trattato di una formazione molto concreta «per focalizzarsi essenzialmente su un aspetto: è necessario che ciascuno sia nelle condizioni per poter vivere serenamente e dignitosamente». Utopia? A tratti potrebbe sembrare, ma di certo non lo è. L'impegno di Anmic in questo senso, del resto, è grande. «Sul territorio - termina il presidente -, nell'ufficio di Sondrio e nei recapiti zionali in tutta la provincia, cerchiamo di fornire consulenza e assistenza a chi si trova in situazioni di difficoltà. È un grosso impegno, ma soprattutto è, ancor prima, una missione. La nostra missione».

**X1000**  
**5**

**Inserisci  
il Codice Fiscale  
93001090146**

Quando fai la dichiarazione dei redditi puoi devolvere una quota dell'IRPEF (pari al 5xmille del totale) per sostenere l'attività di Anmic che servirà a cambiare in meglio le vite di tante persone

**È UN GESTO CHE NON COSTA NULLA.**

Destinare il tuo 5xmille ad A.N.M.I.C. Sondrio è molto semplice: quando fai la dichiarazione dei redditi inserisci il codice fiscale 93001090146 e firma nel riquadro.

Sostegno degli enti del Terzo Settore iscritti nel RuntSDI cui all'Art. 46, C.1 del D. Lgs. 3 luglio 2017, N. 117



# I NOSTRI SERVIZI DI PATRONATO

Forniamo agli invalidi civili e alle loro famiglie servizi e consulenze di carattere sanitario, legale e sociale



## Assistenza invalidi

- Domande di invalidità civile
- Domande di accompagnamento
- Rinnovo dell'indennità di frequenza
- Richiesta nomina Amministratore di sostegno
- Consulenze per abbattimento barriere architettoniche
- Consulenza per agevolazioni nel settore auto
- Consulenza per agevolazioni fiscali
- Domanda per carta regionale dei trasporti
- Domande di contrassegno parcheggio
- Domande contributi strumenti tecnologicamente avanzati
- Domande ratei maturati e non riscossi

## Assistenza medica

- Consulenza medica per valutazioni sanitarie e medico-legali

## Assistenza legale

- Consulenze per ricorsi
- Consulenze per risarcimento danni nei casi di "malasanità" e danni da trasfusione o vaccinazione

## Assistenza alla famiglia

- Assegno Unico
- Assegno di maternità
- Isee/Iseu (indicatore situazione economica equivalente)
- Assegno di inclusione

## Assistenza previdenziale Inps e ex-Inpdap

- Domande di pensione (vecchiaia, anzianità, sociale)
- Domande pensioni e assegni sociali
- Estratti contributivi
- Maggiorazioni sociali e supplementi
- Stampa CUD e modelli OBIS M
- Iscrizioni, variazioni e cancellazioni previdenziali

- Domanda di reversibilità per vedovi/e
- Domanda versamenti volontari
- Accredito contributi figurativi
- Domande Indennità e sussidi di disoccupazione e mobilità
- Verifica del diritto alla pensione e calcolo
- Recupero e regolarizzazione della posizione assicurativa
- Domande assegni familiari
- Domanda riscatto periodi assicurativi
- Ricongiunzione posizioni assicurative

## Assistenza infortunistica Inail

- Denuncia Infortunio
- Richiesta indennizzo infortuni
- Riconoscimento postumi
- Riconoscimento malattia professionale

# Tesseramento 2024

Per facilitare il versamento della quota associativa di € 47,80 ti offriamo diverse possibilità:

- 1) puoi utilizzare il bollettino di C/C postale precompilato che trovi inserito nel presente giornale: n. C/C postale 10700235.
- 2) puoi effettuare il versamento tramite il C/C bancario a noi intestato: C/C N. 15996525 presso il CRÉDIT AGRICOLE di SONDRIO CODICE IBAN: IT45G0623011010000015996525.
- 3) puoi rivolgerti ai nostri recapiti di SONDRIO, MORBEGNO, TIRANO E SONDALO.

**Chi ha già pagato la quota associativa alla Sede Nazionale di Roma riceverà la tessera direttamente a casa**

## I NOSTRI RECAPITI

### SEDE PROVINCIALE DI SONDRIO:

Via Delle Prese, 7 - Tel. 0342 514.387  
Cell. 334 2660419 - Fax 0342 517.082

**Aperto** dal lunedì al venerdì (compreso) dalle 9 alle 12 e martedì pomeriggio dalle 14.30 alle 16.30 il sabato mattina (solo su appuntamento) dalle 9 alle 12

### RECAPITO ZONALE MORBEGNO:

Via Pretorio, 17 (ex pretura, 1° piano con ascensore)  
**Aperto** tutti i lunedì dalle 14.30 alle 16.30

### RECAPITO ZONALE TIRANO:

Via S. Martino, 1 (casa Parrocchiale) piano terra, stesso recapito di Caritas

**Aperto** il 2° e il 4° mercoledì del mese dalle 14.30 alle 16.30

### RECAPITO ZONALE SONDALO:

presso il Municipio in Via Vanoni 32

**Aperto** tutti i giovedì dalle ore 9.00 alle ore 12.00

Ci trovi anche in internet all'indirizzo: [www.anmicsondrio.it](http://www.anmicsondrio.it)